

STEEL DECK

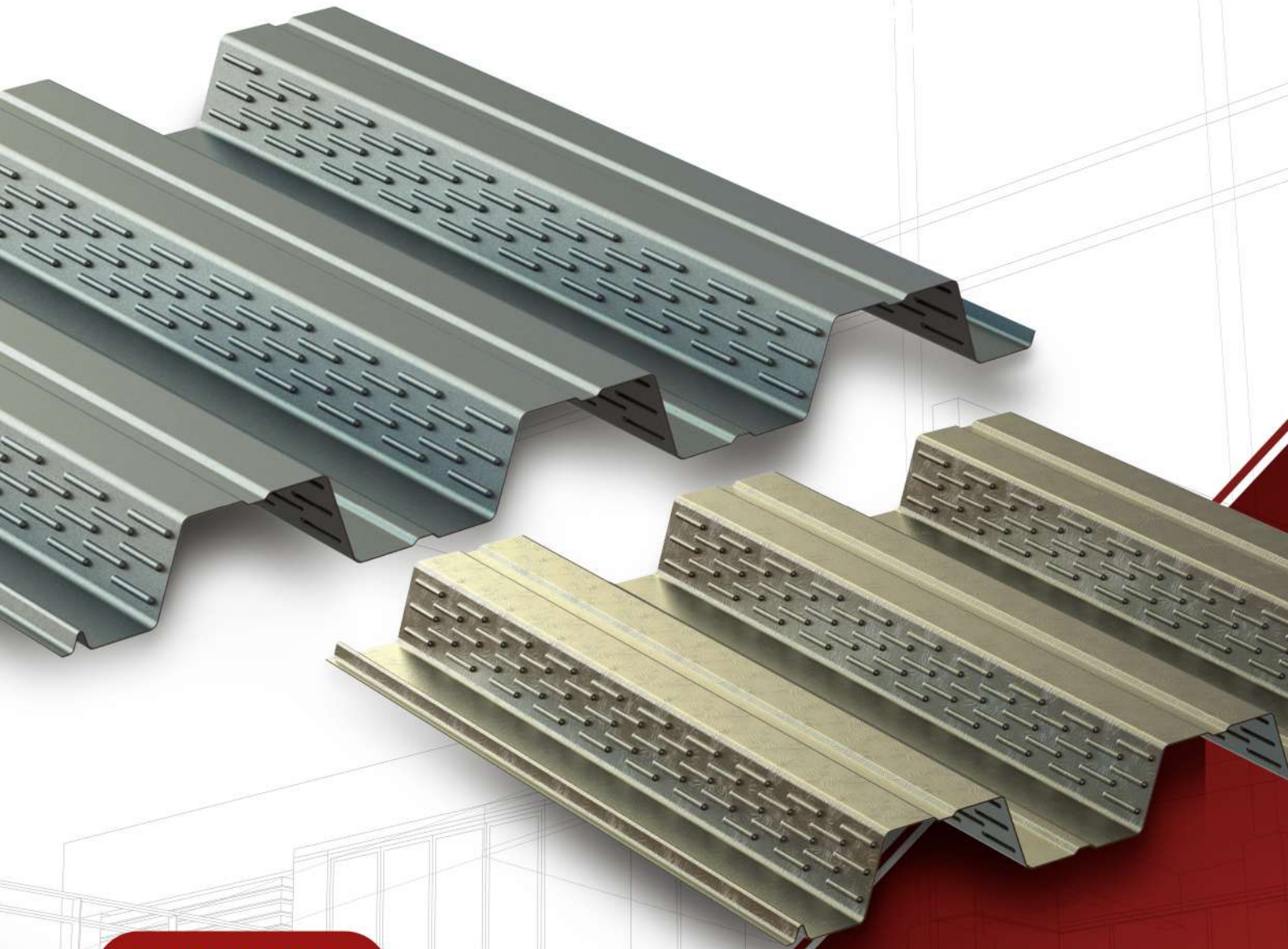

**PARA PISOS E
COBERTURAS**



Praticidade



Economia

acotel.com.br

acotelferroeaco



O Steel Deck é uma telha fôrma de aço em formato trapezoidal, utilizada em construções de todos os portes e vem se destacando pela praticidade e economia.

Além de oferecer excelente custo-benefício, este produto permite um sistema construtivo de alta eficiência, podendo também receber pintura eletrostática a pó na face interior.



facilidade de instalação e maior rapidez construtiva



redução do desperdício de material



dispensa a utilização de fôrmas de madeira



dispensa o uso de escoras



facilidade de passagem de dutos e fixação de forros



mais segurança para os operários

CARACTERÍSTICAS

Fabricados em aço especial zincado de qualificação estrutural ZAR 280, conformados a frio, nas espessuras de 0,80mm, 0,95mm e 1,25mm, com comprimentos de até 12m.

APLICAÇÕES

Lajes de concreto em obras comerciais, industriais e residenciais.



Espessura (mm) AÇO ZAR 280	Peso (kg)	
	Metro Linear (m)	Metro Quadrado (m ²)
0,80	7,54	8,87
0,95	8,95	10,53
1,25	11,78	13,85

Produzido conforme a norma ABNT NBR 16421.



TABELA DE CARGAS E VÃOS MÁXIMOS

Laje de Forro	Altura da Laje (mm)	Vãos Máximos sem Escoramento					Peso Próprio (kN/m ²)	M. Inércia Laje Mista (106 mm ⁴ /m)	Carga Sobreposta Máxima (kN/m ²)						
		Simples (mm)	Duplo (mm)	Triplô (mm)	Balanço (mm)	Espessura Telha-fôrma (mm)			Vão (mm)						
									2.000	2.500	3.000	3.500	4.000	4.500	5.000
130	2.800	3.750	3.850	1.250	0,80	2,45	17,44	11,98	6,13	3,55	2,23	1,50	1,05	0,77	
	2.950	3.950	4.050	1.300	0,95	2,47	17,82	12,24	6,27	3,63	2,28	1,53	1,07	0,78	
	3.200	4.250	4.350	1.450	1,25	2,49	18,58	12,76	6,53	3,78	2,38	1,59	1,12	0,82	
140	2.750	3.700	3.800	1.250	0,80	2,68	21,17	14,54	7,44	4,31	2,71	1,82	1,28	0,93	
	2.900	3.850	3.950	1.300	0,95	2,69	21,61	14,84	7,60	4,40	2,77	1,86	1,30	0,95	
	3.150	4.200	4.300	1.400	1,25	2,71	22,48	15,44	7,91	4,57	2,88	1,93	1,36	0,99	
150	2.700	3.600	3.700	1.200	0,80	2,93	26,02	17,88	9,15	5,30	3,34	2,23	1,57	1,14	
	2.850	3.800	3.900	1.250	0,95	2,94	26,54	18,23	9,33	5,40	3,40	2,28	1,60	1,17	
	3.050	4.100	4.200	1.350	1,25	2,96	27,55	18,92	9,69	5,61	3,53	2,37	1,66	1,21	
160	2.650	3.550	3.650	1.200	0,80	3,18	31,62	21,72	11,12	6,43	4,05	2,71	1,91	1,39	
	2.800	3.700	3.800	1.250	0,95	3,19	32,21	22,13	11,33	6,56	4,13	2,77	1,94	1,42	
	3.000	4.000	4.100	1.350	1,25	3,21	33,38	22,93	11,74	6,79	4,28	2,87	2,01	1,47	
170	2.600	3.500	3.600	1.150	0,80	3,43	38,00	26,10	13,37	7,73	4,87	3,26	2,29	1,67	
	2.750	3.650	3.750	1.250	0,95	3,44	38,69	26,58	13,61	7,87	4,96	3,32	2,33	1,70	
	2.950	3.950	4.050	1.300	1,25	3,46	40,03	27,50	14,08	8,15	5,13	3,44	2,41	1,76	
180	2.550	3.450	3.550	1.150	0,80	3,66	44,86	30,82	15,78	9,13	5,75	3,85	2,71	1,97	
	2.700	3.600	3.700	1.200	0,95	3,68	45,64	31,35	16,05	9,29	5,85	3,92	2,75	2,01	
	2.900	3.900	4.000	1.300	1,25	3,70	47,16	32,40	16,59	9,60	6,04	4,05	2,84	2,07	
190	2.550	3.400	3.500	1.150	0,80	3,92	52,98	36,39	18,63	10,78	6,79	4,55	3,19	2,33	
	2.650	3.550	3.650	1.200	0,95	3,93	53,86	37,00	18,94	10,96	6,90	4,62	3,25	2,37	
	2.850	3.850	3.950	1.250	1,25	3,95	55,59	38,18	19,55	11,31	7,12	4,77	3,35	2,44	
200	2.500	3.350	3.450	1.100	0,80	4,17	62,03	42,61	21,81	12,62	7,95	5,33	3,74	2,73	
	2.600	3.500	3.600	1.150	0,95	4,18	63,01	43,29	22,16	12,83	8,08	5,41	3,80	2,77	
	2.800	3.750	3.850	1.250	1,25	4,20	64,95	44,62	22,84	13,22	8,33	5,58	3,92	2,86	

TABELA DE CONCRETO - TELA SOLDADA PARA RETRAÇÃO

Altura da laje	Consumo de Concreto (m ³ /m ³)	Tela soldada para retração		
		Denominação	Composição	Peso (kg/m ²)
130	0,0879	Q-75	Ø3,8 x 3,8 - 150 x 150	1,21
140	0,0962	Q-75	Ø3,8 x 3,8 - 150 x 150	1,21
150	0,1056	Q-75	Ø3,8 x 3,8 - 150 x 150	1,21
160	0,1150	Q-92	Ø4,2 x 4,2 - 150 x 150	1,48
170	0,1243	Q-92	Ø4,2 x 4,2 - 150 x 150	1,48
180	0,1332	Q-113	Ø3,8 x 3,8 - 100 x 100	1,80
190	0,1426	Q-138	Ø4,2 x 4,2 - 100 x 100	2,20
200	0,1519	Q-138	Ø4,2 x 4,2 - 100 x 100	2,20

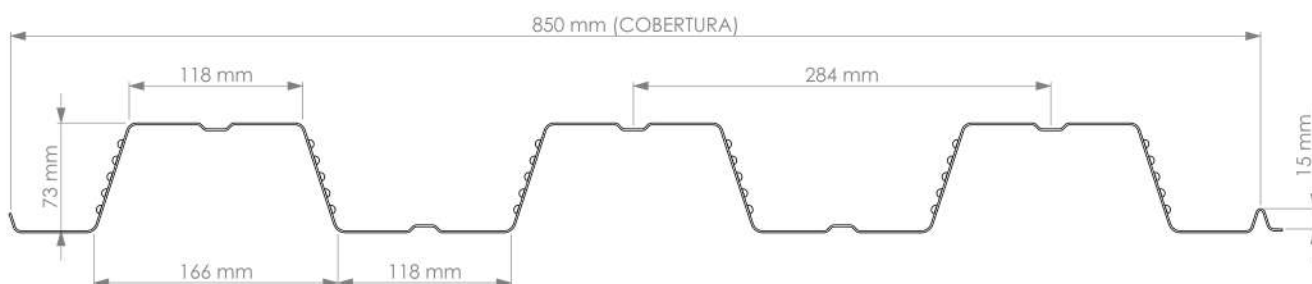
Variedade, agilidade, disponibilidade para produção, entrega rápida, atacado e varejo.



NOSSO AÇO, NOSSA MARCA